Ergebnisse der Zukunftswerkstatt vom 08.11.2020 in Emtmannsberg

ZUKUNFTS WERKSTATT

Junge Menschen planen ihre Zukunft

Kreisjugendring Bayreuth

Kreisjugendring Bayreuth

Ein Kooperationsprojekt der Gemeinde Emtmannsberg, des Landkreises Bayreuth und des Kreisjugendrings Bayreuth

der Landkreis Bayreuth
Vielfalt & Visionen

REGION BAYREUTH

Kurze Beschreibung der Zukunftswerkstatt Emtmannsberg

79 Kinder und Jugendliche (12 bis 18 Jahre) wurden von der Gemeinde Emtmannsberg schriftlich eingeladen.

20 Teilnehmer/innen aus Emtmannsberg waren anwesend und arbeiteten in den vier Ecken an ihrer Zukunftsvorstellung für ihre jeweilige Gemeinde.

Das ergibt ca. ¼ der eingeladenen Kinder und Jugendliche.

Ein herzliches Dankeschön!

Bei der Veranstaltung halfen der Bürgermeister Thomas Kreil, die Jugendbeauftragte Stefanie Gebhardt, sowie der Hausmeister Norbert Distler, der 2. Bürgermeister Gerhard Herrmannsdörfer und 6 Gemeinderät/innen tatkräftig mit!

Zudem waren 15 Teamer/innen vom KJR Bayreuth und 5 Helfer/innen vom fruchtEXPRESS Weidenberg unter Leitung von Regina Kießling-Thees an der Veranstaltung beteiligt.

2000

<u>Zu folgenden Themenbereichen wurden Vorschläge, Wünsche und Erwartungen erarbeitet:</u>

- Infrastruktur: Reiß ab, bau auf!

- Freizeit: In & Out – Gestalte deine Freizeit

- Schule, Ausbildung, Beruf: So ist meine Situation

- Wünsche und Utopien: Wenn ich König/in wäre…

Jede/r Teilnehmer/in hatte die Möglichkeit, in allen Ecken mitzuarbeiten.

Die Markierung **(N)** und **(V)** hinter den erarbeiteten Vorschlägen und Wünschen steht für die jeweils genannte **N**ennung und das **V**oting der Teilnehmer.

Ecke 1

„Reiß ab, bau auf!
Plane Deine Heimat neu!“

ZUKUNFTS WERKSTATT
Junge Menschen planen ihre Zukunft

In dieser Ecke wurde anhand von Plänen von Emtmannsberg und den umliegenden Ortsteilen die Fragen gestellt, wo sich die Jugendlichen in ihrer Freizeit aufhalten und was an Gebäuden, Infrastruktur bzw. räumlichen Angeboten verändert oder verbessert werden sollte.

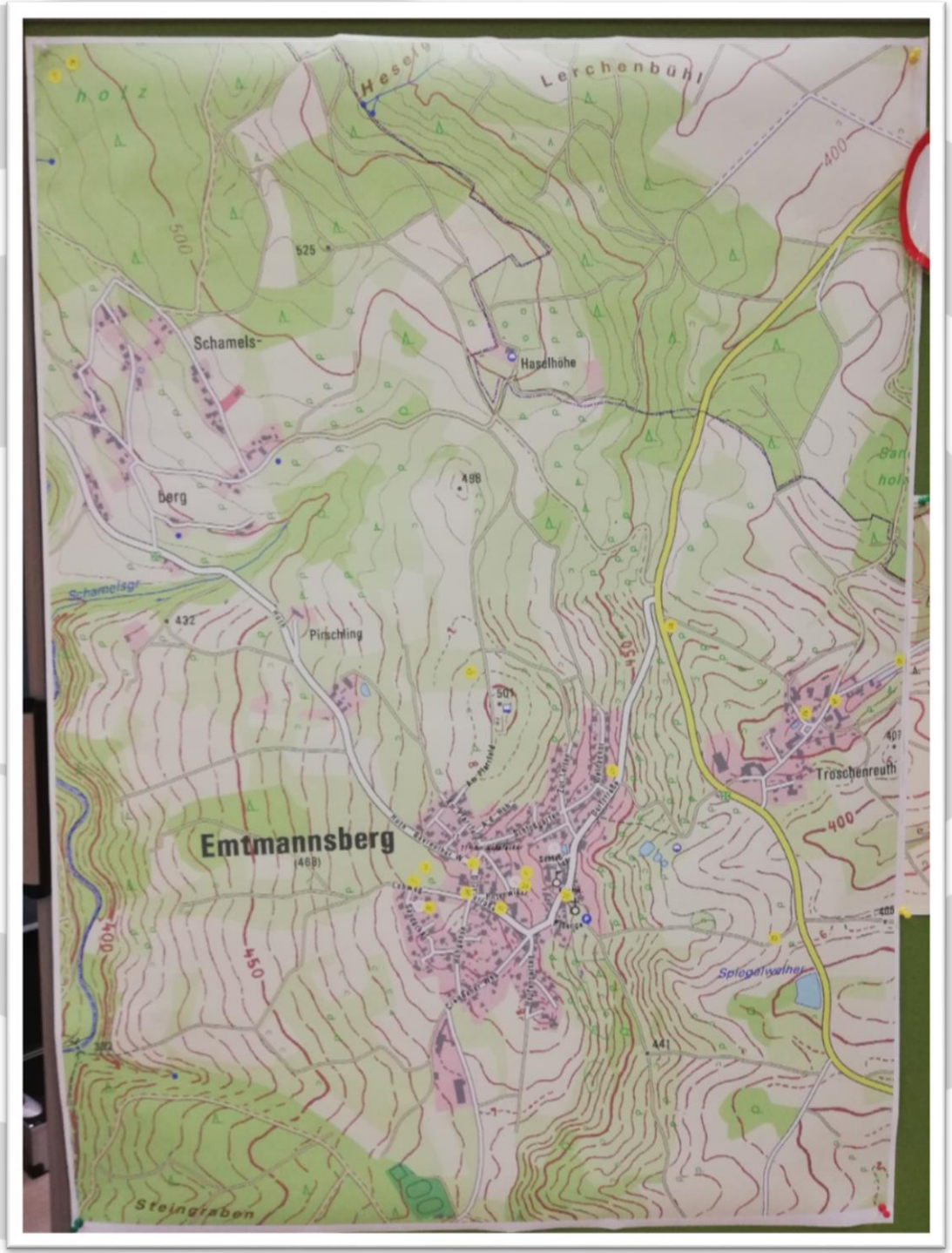
Lerchenbühl
525
Schamels-
berg
Haselhöhe
498
Schamelsgr
432
Pirschling
501
Troschenreuth
Emtmannsberg
(468)
Spiegelweiher
441
Steingraben

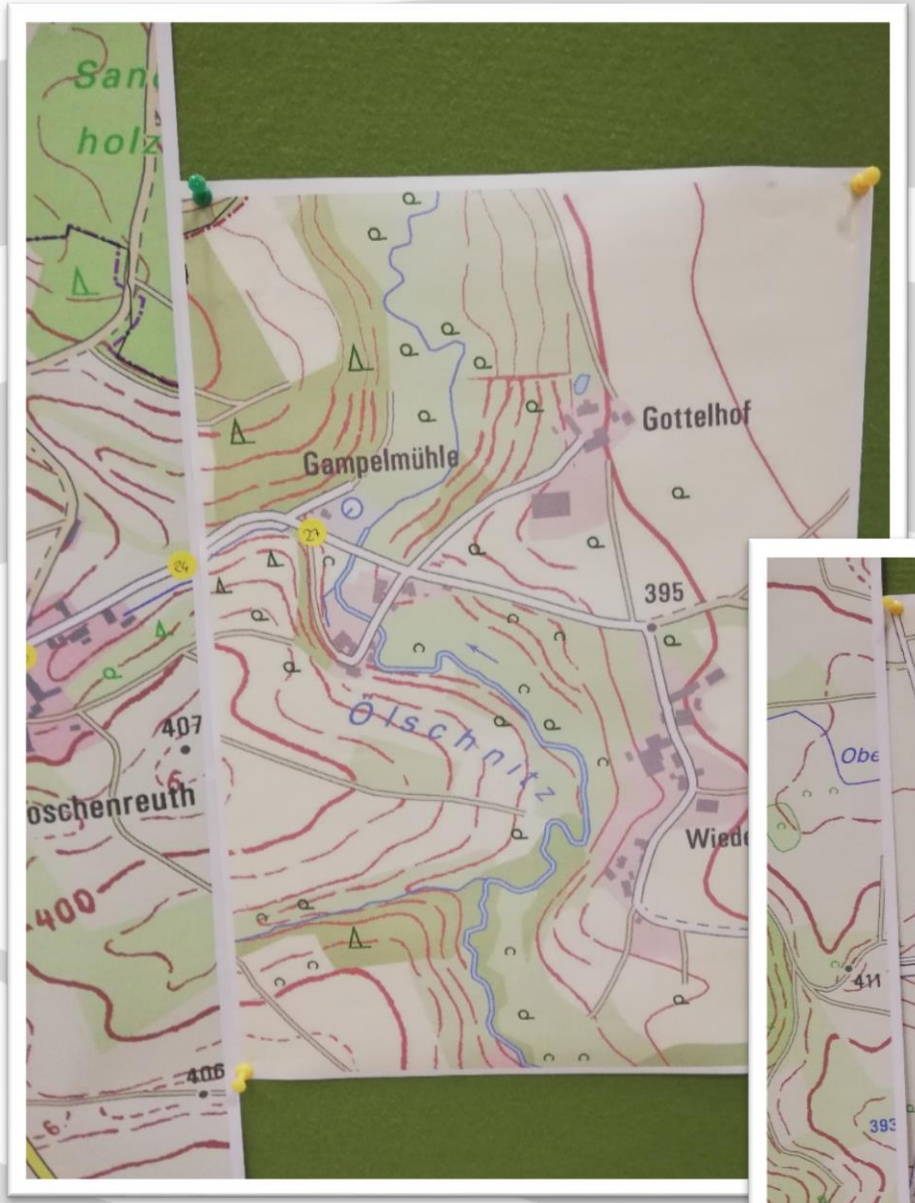
Gottelhof
Gampelmühle
395
Ölschnitz
407
406
400

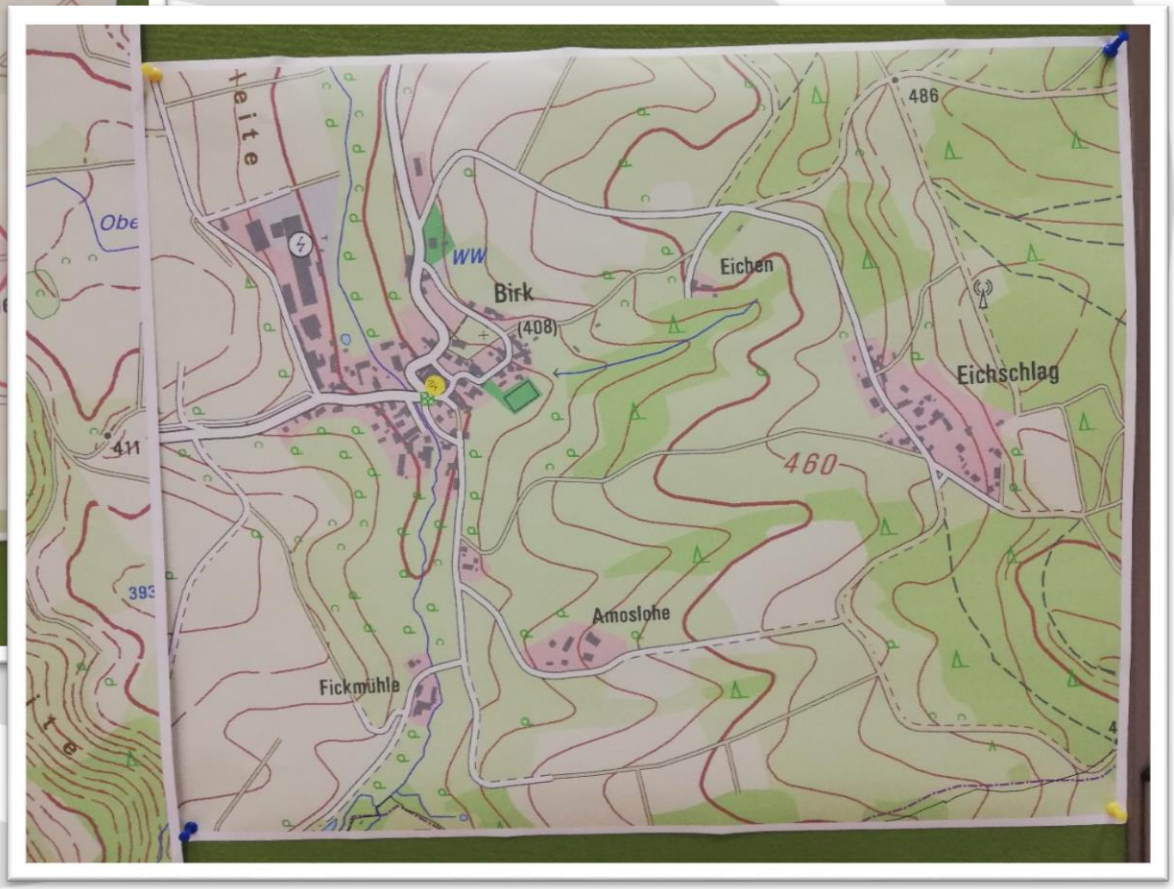
ww
Birk
(408)
Eichen
Eichschlag
486
460
411
Amoslohe
Fickmühle

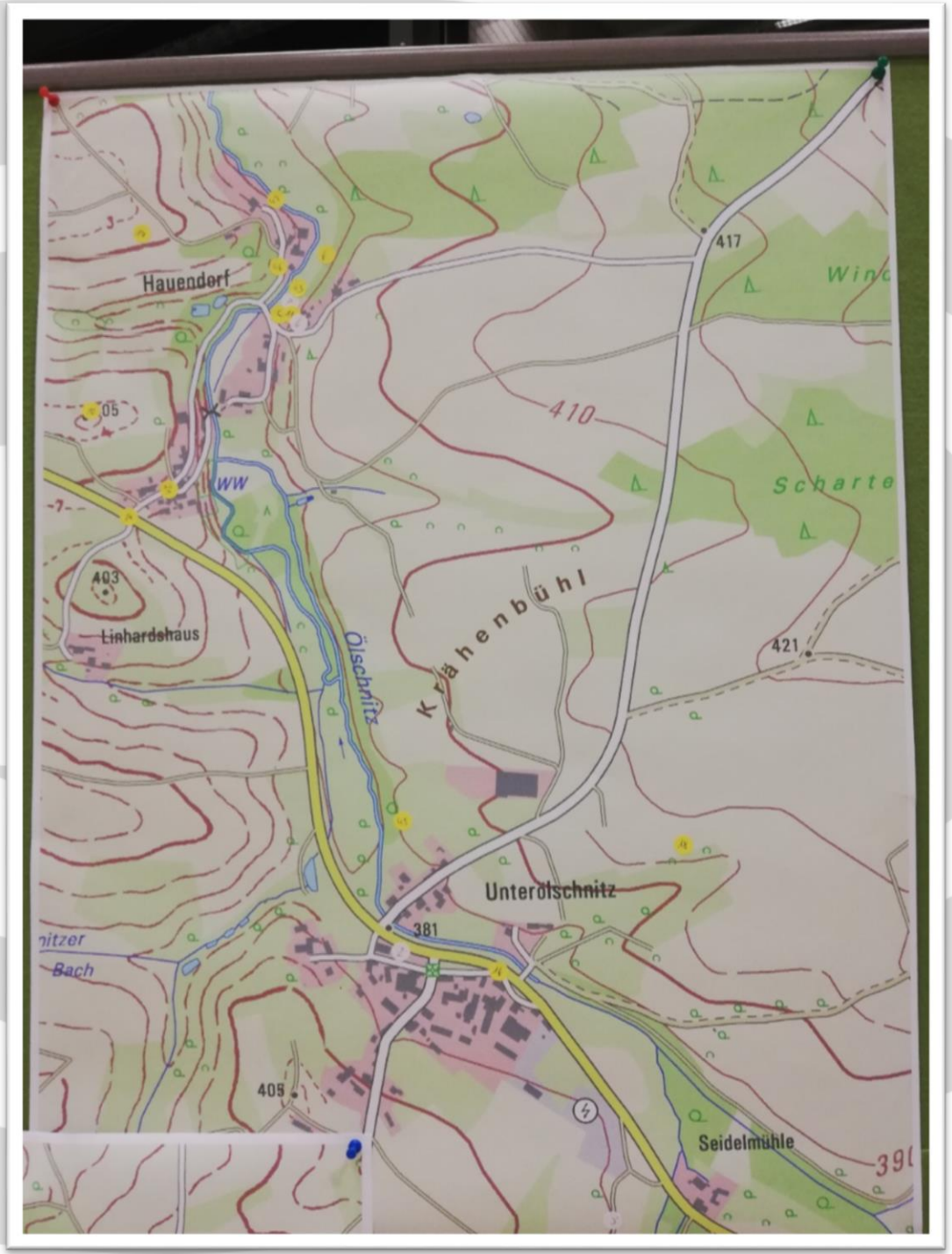
Hauendorf
417
410
Scharte
403
Linhardshaus
Ölschnitz
Krähenbühl
421
Unterölschnitz
381
Bach
405
Seidelmühle

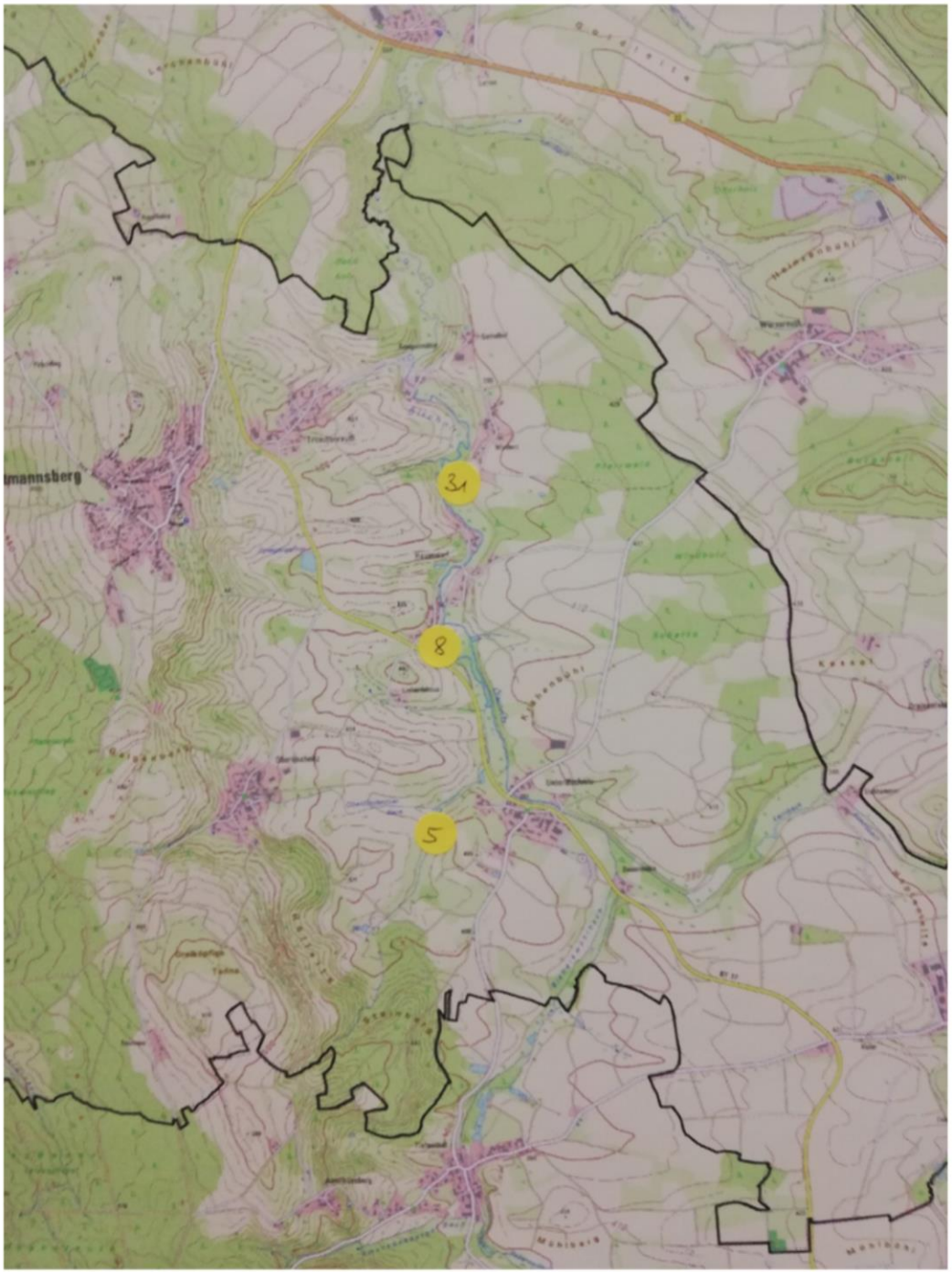
31
8
5

Treffpunkte in Emtmannsberg

		N	V
W1	Bolzplatz		
W2	Feuerwehrhaus		
W3	neuer Dorfweiher		
W4	Wendehammer (Platz, Hausnr. 18)		
W5	Unterölschnitz nach Tiefenthal (auf dem Weg)		
W6	Spielplatz (Hauendorf)		
W7	Spielplatz (Emtmannsberg) -> Spiel: Mensch auf Erden		

Freizeit in Emtmannsberg

		N	V
3	2. Tor und Fußballfangnetz (Hauendorf)		8
11	Flutlicht am Bolzer		2
26	Stehwippe		2
10	Motocross-Strecke		1
22	alte Schule zu Jugendtreff umbauen		1
45	Schwimmbad		1
4	Drogeriemarkt (Kosmetikladen/dm)		
25	Go-Kart-Bahn		
29	Seilbahn (vom Berg runter)		
31	Schlittenlift		
33	Freizeitpark		
38	Spielplatz in Oberölschnitz		

Geschäfte und Restaurants in Emtmannsberg

		N	V
8	Metzgerei mit eigener Schlachterei		2
37	McDonalds		2
40	Secondhand Shop		1
42	Orientalischer Hundeimbiss		1
6	Grünmaincenter (wie Rotmaincenter)		
21/41	Dönerbude		
32	Ölschnitzcenter		
34	Eisdiele in Birk		
35	Regiomat		
36	Geldautomat		

Infrastruktur in Emtmannsberg

		N	V
7	Grünflächen erhalten		8
2	Bahnhof (Emtmannsberg)		1
5	Weg zwischen Unter- und Oberölschnitz (weil Brücke weg, seit Privatbesitz)		1
16/23/24	mehr Laternen (Unterölschnitz, Oberölschnitz, Troschenreuth)		
28	mehr Mülleimer (an der Kreisstraße)		
30	Verkehrsspiegel (gefährliche Ausfahrt in Troschenreuth)		
47	Scheune/Bruchbude in Hauendorf abreißen		

Internet in Emtmannsberg

		N	V
43	freies WLAN (Hauendorf)		4
9	WLAN im Bus (Depser)		2
39	WLAN Hotspots		

Mobilität in Emtmannsberg

		N	V
15	Bushaltestelle in Oberölschnitz wird nicht angefahren (Schulbus, Depser, alle Busse)		5
14	bessere Busverbindung nach Bayreuth		1
19	Fahrradweg nach Bayreuth		1
20	See, um mit Pferden durchreiten zu können		1
1	Dorfplatzerneuerung zwar schön, aber Problem für Busse (Oberölschnitz)		
12	größeres Bushäuschen (Emtmannsberg), bei Regen nicht genug Platz		
27	Bushäuschen in der Gampelmühle		
44	E-Roller und E-Bikes		

Sonstiges in Emtmannsberg

		N	V
13	Bäche reinigen		3
17	Meer		
18	Aufforstung der Wälder, die gebrannt haben		

Ecke 2

„In & Out!
- Gestalte Deine Freizeit“

ZUKUNFTS WERKSTATT
Junge Menschen planen ihre Zukunft

In & Out
In
Out

In & Out
GESTALTE DEINE
FREIZEIT!
In
Out

In dieser Ecke wurde nach Freizeitangeboten und -möglichkeiten in Emtmannsberg sowie den umliegenden Ortsteilen gefragt.

Der Schwerpunkt richtete sich dabei auf Angebote der Vereine und sonstige Veranstaltungen.

In

Sport und Vereine in Emtmannsberg

	N	V
(Jugend-) Feuerwehr	5	1
Schützenverein	4	
Turnhalle	2	
Sport bei VHS (Elke)	2	
Reiten		
Fußballplatz		
Tanzen in Seybothenreuth		
Sportverein		

In

Freizeit in Emtmannsberg

	N	V
Feste (Kerwa, Knoblauchfest, Johannisfeuer, Franzkuchenfest, Himmelfahrt, im Gemeindehaus)	9	
Lebendkicker (-turniere) (in Troschenreuth)	3	
Spielplatz	3	
Schloss (schön und gute Location für z. B. Hochzeiten)	2	
Jugendraum		
Wald (schöner Ort zum Austoben)		

In

Geschäfte und Restaurants in Emtmannsberg

	N	V
Pizzeria (Giovanni)	5	1
Dorfladen (gute, regionale Produkte; ABER: teuer!)	7	

In

Infrastruktur in Emtmannsberg

	N	V
Bahnhof	10	
Zugverbindungen	2	
Bahnübergang		
Zahnarzt		

In

Sonstiges in Emtmannsberg

	N	V
Automat beim Dorfladen	2	
Jugendsparwoche bei der Bank		
Anschlagstafel ist gut, weil Aktivitäten angekündigt werden		

Out

Sport und Vereine in Emtmannsberg

	N	V
Jugendfeuerwehr Oberölschnitz (Jugendwarte demotiviert)		
Sportheim (Emtmannsberg)		
Sportverein Emtmannsberg (inaktiv?)		
Sportplatz meist verwuchert		
Es braucht einen neuen Basketball- und Fußballplatz		

Out

Freizeit in Emtmannsberg

	N	V
Spielplatz uralt und langweilig (in Birk)	2	1
zu wenig Freizeit (Schule)	2	
zu wenig Aktivitäten für Jugendlichen (eigentlich keine)	2	
Spielplatz in Oberölschnitz fehlt	2	
Workshops wären cool (Handlettering, Malen, Zumba, Tanzen etc.)	2	
fehlende Freizeitaktivitäten (Jugendtreff, der auf Anfrage immer offen ist; Wohnwagen als Jugendtreff; keine Möglichkeit, sich (abends) zu treffen; kein Sportplatz; keine Angebote in Oberölschnitz)		

Out

Freizeit in Emtmannsberg

	N	V
Jugendraum (zu selten offen; zu wenig Möbel/Technik)		
Spielplatz in Unterölschnitz: zu wenig Spielgeräte		
Tanzschule fehlt		

Out

Infrastruktur in Emtmannsberg

	N	V
Busverbindungen (fahren zu selten)	2	1
Wenig Mülleimer am Spielplatz (in Emtmannsberg)		
keine Busverbindungen zu anderen Dörfern; Busverbindung nach Bayreuth zu selten		
sehr altes Bushäuschen (an der Kreisstraße in Birk)		
Brunnen ist verstopft und läuft immer über		
keinen direkten Fahrradweg nach Bayreuth		

Out

Sonstiges in Emtmannsberg

	N	V
Niemand kümmert sich um die kranken Katzen (in Birk)	2	
Spielplatz in Emtmannsberg: Plastik in den Büschen!		
Mülleimer Spielplatz Emtmannsberg sind voller Bierflaschen		
wenig Platz am Weihnachtsmarkt		
Messi, der Fahrräder hortet (in Birk)		

Ecke 3

„Schule, Ausbildung, Beruf! - So ist meine Situation“

ZUKUNFTS WERKSTATT
Junge Menschen planen ihre Zukunft

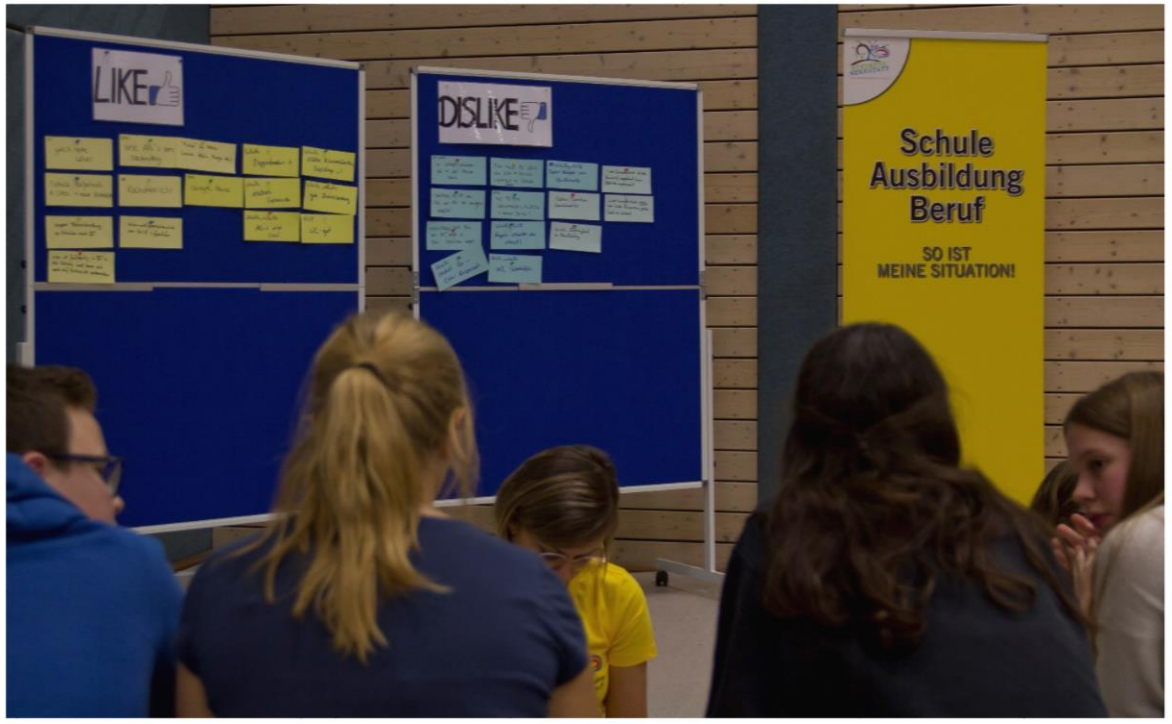
LIKE
DISLIKE
Schule
Ausbildung
Beruf
SO IST
MEINE SITUATION!

In dieser Ecke wurden die Themen Schule, Ferienjobs, Praktika, Ausbildungssituation, Berufswahl, (persönliche) Zukunft und berufliche Weiterbildung thematisiert.

Genannte Schulen

Abkürzung	Schule
GCE	Gymnasium Christian-Ernestinum Bayreuth
GMG	Graf-Münster-Gymnasium Bayreuth
GS Weidenberg	Grund- und Mittelschule Weidenberg
MWG	Markgräfin-Wilhelmine-Gymnasium Bayreuth
PWS	Private Wirtschaftsschule Bayreuth
R1	Alexander-von-Humboldt-Realschule Bayreuth
RWG	Richard-Wagner-Gymnasium Bayreuth
WWG	Wirtschaftswissenschaftliches und naturwissenschaftlich-technologisches Gymnasium Bayreuth

Like

Emtmannsberg

	N	V
Weidenberg		
Frühstücksbuffet für Ganztagsklassen		
GCE		
Möglichkeit, viele Fremdsprachen zu lernen		
Möglichkeit, ein Auslandsjahr zu machen		
klein und überschaulich/familiär		
WC gut		

Like

Emtmannsberg

	N	V
R1		
viele gute Lehrer	2	
nie Nachmittagsunterricht		
Kochunterricht		
sechs Schulsanitätsdiensträume		

Like

Emtmannsberg

	N	V
GMG		
viele gute Lehrer		
gute Chancen um weiter zu kommen		
sechs Schulsanitätsdiensträume		
große Außensportanlage		
gutes Pausensystem		
viele Austauschpartner im Ausland		
viele AG's am Nachmittag		
bewegte Pause		
Kurztests werden angekündigt		

Like

Emtmannsberg

	N	V
MWG		
schöne Optik von außen	2	
Möglichkeit, viele Fremdsprachen zu lernen		
gute Mensa		
Möglichkeit, ein Auslandsjahr zu machen		
neue Turnhalle wird gebaut		
achten auf Umweltschutz (z. B. keine Farbkopien)		
"Freiheit" (verschiedene AG's, Zweige etc.)		
gute AG's		
gute Busverbindung		

Like

Emtmannsberg

	N	V
WWG		
viele gute Lehrer		
sechs Schulsanitätsdiensträume		
große Außensportanlage		
Doppelstunden		
schöne Klassenfahrten		
tolle Projekttage		
viele sportliche Aktivitäten		
gute AG's		
gute Busverbindung		

Like

Emtmannsberg

	N	V
Sonstiges		
super Busverbindung zu Schulen in BT		
man ist frühzeitig in der Schule in BT und kann sich noch auf den Unterricht vorbereiten		
Schule außerhalb des Ortes -> neue Kontakte		

Dislike

Emtmannsberg

	N	V
Weidenberg		
wegen Umbau fällt viel Sport aus		
Schulbus von Hauendorf nach Weidenberg überfüllt		
WWG		
unangenehmer Geruch		
Ampeln schalten zu schnell		
WC ist widerlich		

Dislike

Emtmannsberg

	N	V
besseres Essen in Mensa wäre schön		
Salat auf Teller, statt Plastikteller, wäre gut		
neuer Aulaboden nötig		
Lehrer erwarten zu viel Leistung		
Depser Busverbindung nach Oberölschnitz		
Schulgebäude so alt		

Dislike

Emtmannsberg

	N	V
GCE		
Ampeln schalten zu schnell		
Lehrerkinder dürfen sich viel erlauben		
Depser Busverbindung nach Oberölschnitz		
AG's sind schlecht organisiert		
schmutzige Toiletten, stinken extrem, manche kann man nicht abschließen		
zu wenig Schullandheimaufenthalte, Skikurse etc.		

Dislike

Emtmannsberg

	N	V
R1		
müssen im Winter in der Pause raus (können nicht auf Toilette oder zum Pausenverkauf)	2	
Stadtbus vom Bahnhof zur R1 ist morgens überfüllt	2	
extra Toiletten für 5. Klasse -> Verweis, wenn ältere Klassen diese nutzen		
zu wenige Toiletten, die man nutzen darf		
Depser über Unterölschnitz öfter verspätet		
Englandaustausch gestrichen		
Lehrer unorganisiert, wissen nie Bescheid (z. B. bei Ausflügen)		

Dislike

Emtmannsberg

	N	V
MWG		
WC ist widerlich	2	
anstatt Ex lieber Kurzarbeit		
dieses Jahr keine Klassenfahrt geplant		
weiter Fußweg von Bushaltestelle zum MWG		
Praktikum muss in den Ferien gemacht werden/kaum Infos darüber		
Toiletten stinken extrem, manche kann man nicht abschließen		
Handyverbot gilt nur für Schüler, nicht für Lehrer (bzw. halten sich nicht dran)		
zu wenig Schullandheimaufenthalte, Skikurse etc.		

Dislike

Emtmannsberg

	N	V
GMG		
müssen im Winter in der Pause raus		
nur 45 Min. Schwimmen in der Woche (besser: 90 Min.)		
Toilette im Neubau (EG) defekt oder verdreckt		
auf Vertretungsplan ist nicht immer Verlass		
bei höheren Klassen fällt Unterricht öfter aus		

Dislike

Emtmannsberg

	N	V
Sonstiges		
Bus und Zug nach BT fährt sehr früh -> 30 Minuten Wartezeit in Schule	2	
nachmittags hält Bus von BT nicht in Birk (Schulbus Depser)		
Grundschule: der Pausenhof ist eingezäunt (man fühlt sich eingesperrt)		
Grundschule: man muss in der Pause rausgehen (auch im Winter)		
Noten werden überbewertet		

Dislike

Emtmannsberg

	N	V
zu viel Eintönigkeit im Schulalltag		
überfüllter Zug zur Schule nach BT		
Schulaufgaben ballen sich zu gewissen Zeiträumen		
zu wenig Sportunterricht		
zu wenig Freizeit neben Schule		

Ecke 4

„Wenn ich König (m/w/d) von Emtmannsberg wäre …“

ZUKUNFTS WERKSTATT
Junge Menschen planen ihre Zukunft

Wenn ich
König
(m/w/d)
wäre...

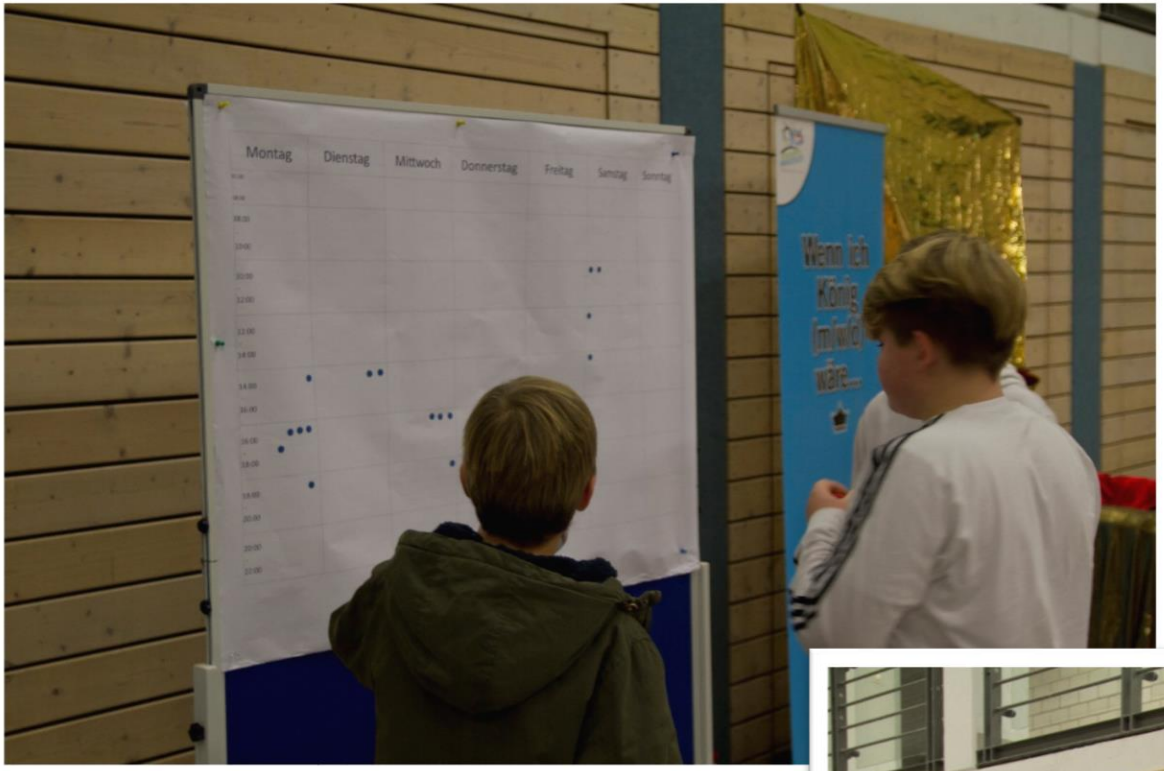
Montag
Dienstag
Mittwoch
Donnerstag
Freitag
Samstag
Sonntag
Wenn ich König (in/w/d) wäre...

Montag
Dienstag
Mittwoch
Donnerstag
Freitag
Samstag
Sonntag

In dieser Ecke konnten alle Wünsche, Vorstellungen und Anregungen formuliert werden, die in den Bereich Kreativität und „verrückte Ideen“ fallen.

Wünsche für die Freizeit

Emtmannsberg

	N
Spielplatz (in Oberölschnitz)	3
zweites Tor in Hauendorf (mit Ballfangnetz)	3
Bauwagen für die Jugendlichen	2
Jugendtreff	2
Freizeitpark	
Achterbahn	
Alpaka Bauernhof	
Tanzveranstaltungen für junge Leute	
Motocross-Strecke (in Hauendorf)	
keine Motocross-Strecke (in Hauendorf)	

Wünsche nach Geschäften und Restaurants

Emtmannsberg

	N
Giovanni Pizza-Service (Fahrrad-Lieferdienst)	
H&M	
Tankstelle	

Wünsche nach Ausbau der Infrastruktur

Emtmannsberg

	N
Bahnhof bauen	4
Fahrradnetz verbessern	2
Gehweg (in Oberöschnitz)	
Rolltreppe	
Grundschule	
Fahrradweg von Emtmannsberg nach Bayreuth	

Sonstige Wünsche

Emtmannsberg

	N
Akkus für die Feuerwehrsirene (bei Stromausfall ging Sirene nicht)	2
Abdanken	2
Landwirtschaft (Bedingungen für Landwirte verbessern, ggf. Gehalt erhöhen; Landwirtschaft unterstützen; Image verbessern (Leute denken falsch über finanzielle Situation)	
Schnuppertage/Prakika in ortsansässigen Firmen (um Arbeitermangel vorzubeugen)	
Elektroautos (weniger Abgase, besser für die Umwelt)	
Plastik(-strohhalme) vertreiben	
Landwirtschaft unterstützen	
Feuerwehr unterstützen	

Sonstige Wünsche

Emtmannsberg

	N
Baum genetisch verändern -> Pizzabaum	
Jeden Tag das Essen, was man will	
Nur ein- oder zweimal Schule in der Woche	
Bäume pflanzen	
mehr Ferien als Schule	
Baum	
Eine Statue von mir selbst	
keine Motorräder (zu laut)	

Zusätzlich wurden die Jugendlichen mit Hilfe eines weiteren Stundenplanes befragt, wann sie freie Zeit zur Verfügung haben.

Je mehr Nennungen sich auf einem Feld befinden, je mehr Jugendliche haben hier freie Zeit zur Verfügung.

Zeitplan Emtmanns-berg	Montag	Dienstag	Mittwoch	Donnerstag	Freitag	Samstag	Sonntag
07:00 – 08:00							
08:00 – 10:00							
10:00 – 12:00						2	
12:00 – 14:00						1	1
14:00 – 16:00	1	3	1	1		**5**	1
16:00 – 18:00	**5**	2	**7**	**6**			1
18:00 – 20:00	2		1	2	**7**	**5**	
20:00 – 22:00				2		1	
Ganzer Tag							

Ergebnisse des Regionalmanagements

Wie informiert ihr euch über Events?

Internet
Landjugend
Einladungen
Anschlagstafel in Birk
Schwester
Info Pläne
Vereine
Mundpropaganda
Einladung Kreisjugendring
Informierende Apps

Whatsapp
E-Mail
Freunde
Instagram
Eltern
Briefe
Zeitung
Plakate
Handy

Ergebnisse des Regionalmanagements

Was frustriert euch, wenn ihr euch über Events informiert?

Suche zu aufwendig und lang
man findet es zu spät (kurzfristig)
Veranstaltung dauert zu lang
Wenig Feste oder keine Feste, wo man ohne Eltern reinkommt
Es gibt nur wenige Events
Events zu ungünstigen Uhrzeiten, manchmal zu spät am Abend
Wenige Events für Jugendliche
Man erfährt es meist erst, wenn es vorbei ist

Ergebnisse des Regionalmanagements

Was frustriert euch, wenn ihr euch über Events informiert?

Man muss immer hinlaufen
Infos manchmal nicht vollständig
nicht viele Events für unter 16-jährige
Nicht genug Werbung
Viele Events sind für jüngere Kinder
Es kommen wenige in unserem Alter

Ergebnisse des Regionalmanagements

Wie würdet ihr gerne über Events informiert werden?

Instagram
Info-Tafel
Was, Wann, Wer, Wo, Wie man hinkommt (fahren Busse oder so)
Handy
E-Mail
Seite im Internet, die direkt Veranstaltungen in meiner Umgebung anzeigt
Anschlagstafel
Offizielle Webseite mit Kategorien (Alter, Wann, Wo,…)
Werbewand im Zentrum von Seybothenreuth
Mehr Plakate

Ergebnisse des Regionalmanagements

Wie würdet ihr gerne über Events informiert werden?

Whatsapp
Google
Brief
Mehr Infos in den Vereinen
Mobilität: Wie komme ich hin? Und heim? Dass die Events interessant sind, dass man die Infos auch aufs Handy bekommt
Neue Internetwebseite
mehrere Tafeln an personengefüllten Stellen

Abschlussrunde

Kurze Ergebniszusammenfassung mit anschließender Verlosung

ZUKUNFTS WERKSTATT
Junge Menschen planen ihre Zukunft

Ergebniszusammenfassung am Abend

Emtmannsberg
- die Umweltbewussten -

- Den Jugendlichen ist der Umgang mit der Natur sehr wichtig (Bäche reinigen, Grünflächen erhalten, Aufforstung der Wälder, nur noch E-Autos).
- Sie wünschen sich einen Fahrradweg nach Bayreuth, öffentliches WLAN und mehr Laternen sowie Mülleimer.
- In Hauendorf wäre ein Fußballtor mit Ballfangnetz super.
- Für „gut“ befunden wird die Pizzeria, der Dorfladen und die vielen Feste, auch die Jugendfeuerwehr steht hoch im Kurs.
- Kritisiert wird die Busverbindung, der veraltete Spielplatz und die fehlenden Freizeitangebote.
- Auch hier werden die überfüllten (Schul-) Busse als belastend empfunden.

Die Ergebnisse müssen nun in den politischen Gremien beraten werden. Die Umsetzung der sinnvollen und möglichen Ergebnisse sollte in einem überschaubaren Zeitraum stattfinden.

Den Jugendlichen und jungen Erwachsenen muss das Gefühl vermittelt werden, dass ihre Meinungen „ernst“ genommen werden. Deshalb ist die Kommunikation der Ergebnisse und die dazugehörige Umsetzung an die Zielgruppe sehr wichtig.

Vielen Dank für Ihre Aufmerksamkeit und gutes Gelingen bei der Umsetzung!

Infos zur Zukunftswerkstatt
unter
www.zukunftswerkstatt-bayreuth.de